Weihnachsfeier in Wien

Hallo meine lieben Concierge’s

ich hatte die Ehre wieder einmal der Einladung zur
Wiener Weihnachtsfeier nachzukommen.

Diese fand am Dienstag den 26.November 2024 statt.

Dieter & Rainer organisierten wieder die Weihnachtsfeier,
die mit einem wunderbaren Champagnerempfang
beim Juwelier **Bucherer** begann.
Julien **Rossier** und Stefan **Puck**
begrüßten uns freundlichst.
Für alle die es noch nicht in Erfahrung gebracht haben,
das Stammhaus der Fa. **Bucherer** in der Schweiz produziert
unsere “Les Clefs d’ Or” Schlüssel,
und das für unseren Verband weltweit.

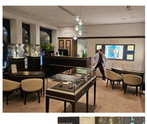

Wir durften auch zahlreich unsere Unterstützenden Mitglieder sehr
herzlich begrüßen.
Michaela **Reitterer** aus dem Boutiquehotel Stadthalle,
Claudia **Kamerun** vom Designer Outletcenter Parndorf,
Stefan **Puck** und Julien **Rossier** vom Juwelier Bucherer,
Anke **Stocker** und Yannis **Schaller** von der Firma Sixt Autovermietung,
Angelika **Correy** aus dem Meinlager und
Giovanni **Trenaterra** und Markus **Schennual** von den Vereinigten Bühnen Wien

Unsere Gäste wurden von Dieter Ludewig namentlich der Runde vorgestellt,
damit auch die jüngeren Mitglieder unsere Unterstützenden Mitglieder kennenlernen konnten.

Nach einem kurzen Fußmarsch gelangen wir zu
unserem zweiten Programmpunkt, dem
Weihnachtsessen im Restaurant **Oswald & Kalb**,
welches wir an diesem Abend exklusiv für uns
hatten.

Der Empfang war wie zu erwarten freundlich und herzlich.
Katharina und Stefan Sares, die beiden Inhaber

Nach einer kurzen Weile hatten alle ihre Plätze eingenommen
und Dieter Gruber und Dieter Ludewig hielten
eine kurze Begrüßungsrede.

Dieter stellte unsere sich bereits in Ruhestand befindlichen
Mitglieder namentlich vor.
Helmut Schöffl mit Sylvaine, Rudi Payer mit Josie,
Ulrik Röhn, Walter Schusser mit Beatrix, Mito Kubta und
Nandor Barnucz mit seiner Frau.
Und auch wir zwei Salzburger, Präsident Florian Mnigg und
ich der Sekretär wurden aufs herzlichste begrüßt.

Dabei durften wir uns bedanken, da die pensionierten Kolleegen
eine wunderbare Vorarbeit geleistet haben und unsere Generation
sich dadurch dermaßen brillant entwickeln konnte.

Als Menü wurde uns zur Weihnachtsfeier folgendes
Auswahlmenü präsentiert:

Rindsuppe mit Frittaten

***

Wiener Schnitzel mit Erdäpfel-Vogerlsalat
Tafelspitz mit Cremespinat und Röstl
Saiblingsfilet mit Petersilerdäpfel und Blattsalat
Spinatknödel mit Butter und Parmesan

***

Variation von Schokoladekuchen und Apfelstrudel

Wie zu erwarten war hatten die meisten das legendäre
Schnitzerl mit Kartoffel/Vogerlsalat bestellt...
Und wie zu erwarten wurden wir wieder einmal
vorzüglich überrascht.

Nach dem Hauptgang konnten wir zur Hauptattraktion übergehen, der Schlüsselübergabe an unsere zukünftige
Generation, unsere Neuen aktiven Mitglieder an der “Conciergе Front”.
Dies waren:
Felix Fischer aus dem Hotel Imperial,
Gregor Maximilian Köck aus dem Rosewood Hotel
Philipp Schwamborn aus dem Ritz Carlton Hotel ...

auch durften wir unser neues außerordentliches Mitglied
Abdullah Gholam Mohammad ebenfalls aus dem Ritz Carlton Hotel

... in unsere Gemeinschaft aufnehmen.

Wie die meisten bereits wissen, können wir für den internationalen Kongress, nächstes Jahr in Madrid,
einen Kandidaten zum ... Junior Concierge Award nominieren.
Dieser Award ermöglicht einem Concierge, der noch nie an einem Kongress teilgenommen hat,
sich auf internationaler Ebene mit seinen Mitmenschen zu messen.
Dafür wird ihm/ihr die Kongressteilnahme gesponsert.

Unser Vorstand wurde heuer richtig gefordert,
denn es hatten sich zwei richtig gute Kandidaten gemeldet.

Frau Jaqueline **Schlünz** aus dem Hotel Sacher Salzburg und
Herr Gregor Maximilian **Köck** aus dem Rosewood Hotel Wien.

Die beiden haben unter anderem zwei gigantische Kurzvideos an den Vorstand gesendet.

Die Entscheidung war sehr knpp und das Ergebnis durfte unser Präsident Florian Mnigg verkünden:

Gregor wurde nochmals auf die Bühne gebeten, die Spanische Flagge wurde ihm um die Schulter gebunden
und er wurde herzlich zum internationalen Les Clefs d’Or Kongress in Madrid 2025
als Junior Conciergе Award Kandidat eingeladen.

Die Freude war riesig, wobei die Fotos für sich sprechen.

Zum Abschluß wurden nochmals unsere Pensionisten ins Rampenlicht gebiert, wobei unser Helmut Schöffl
eine Kurze Rede über die Geschichte, die Entwicklungen, dem Status quo und die wahrscheinliche Zukunft
unseres Verbandes hielt.

Die Feier wurde natürlich noch nicht beendet, jedoch war der Akkustand meines Handys bereits fast auf null,
somit war es leider nicht mehr möglich Fotos oder Notizen zu machen.

Herzlichen Dank nochmals an alle Beteiligten, Rainer und Dieter fürs organisieren und ich
darf Euch eine wunderbare Weihnachtszeit wünschen

Euer Friedhelm